## P-1, M1:20

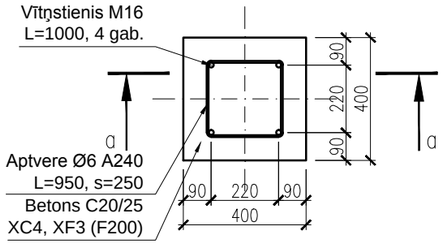


## 'a-a', M1:20

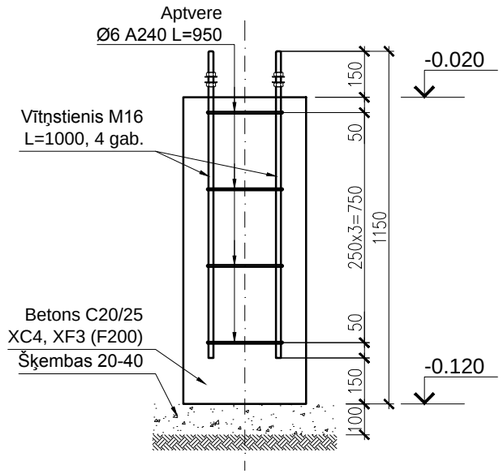


## KĀPŅU PAMATU PLĀNS, M1:50

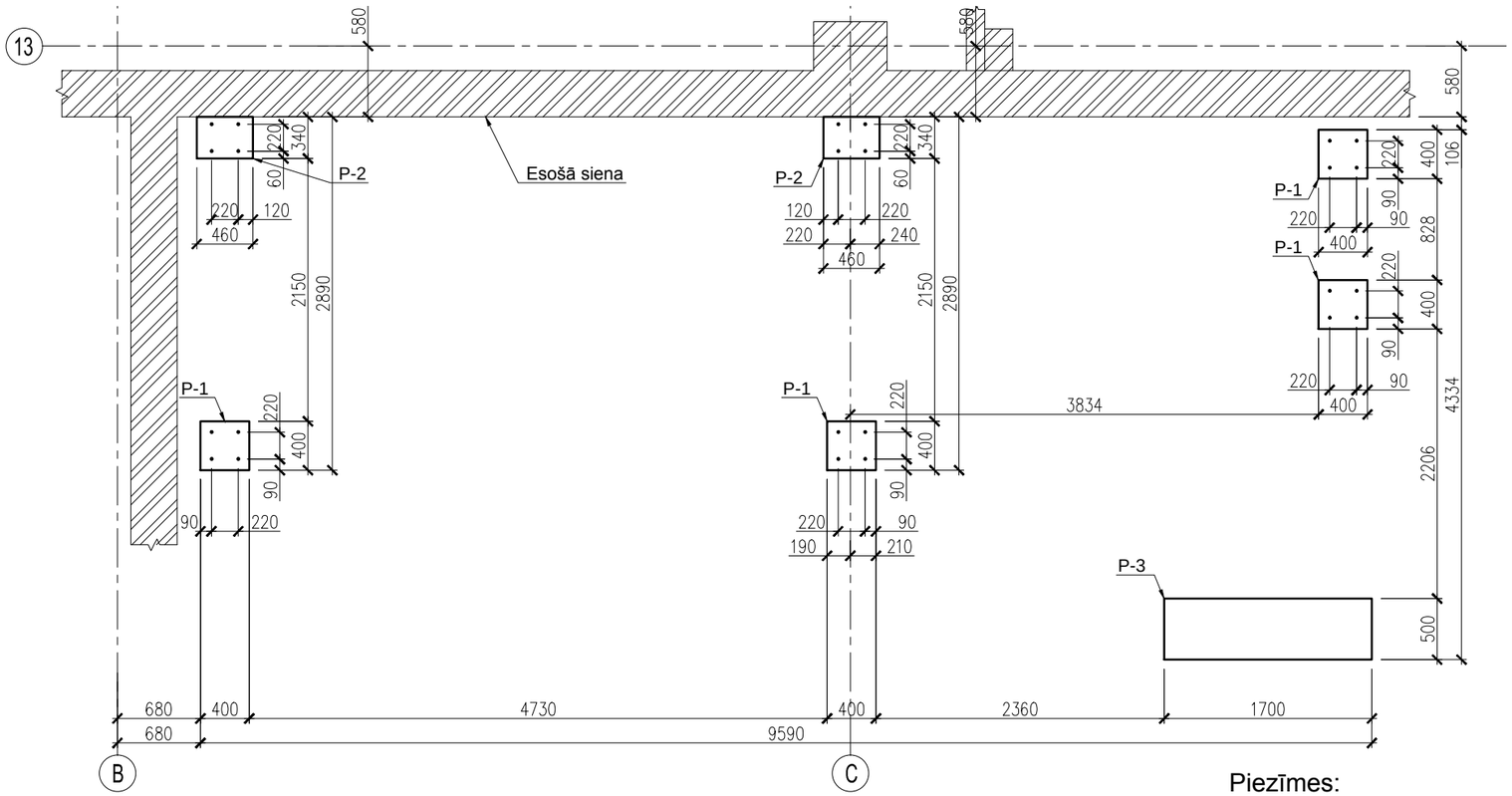


## P-2, M1:20

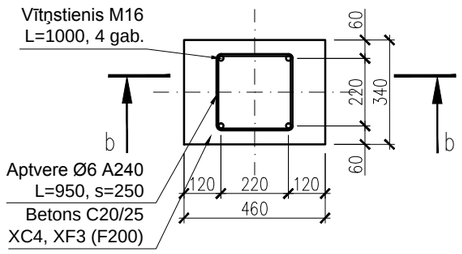


## ' b-b', M1:20

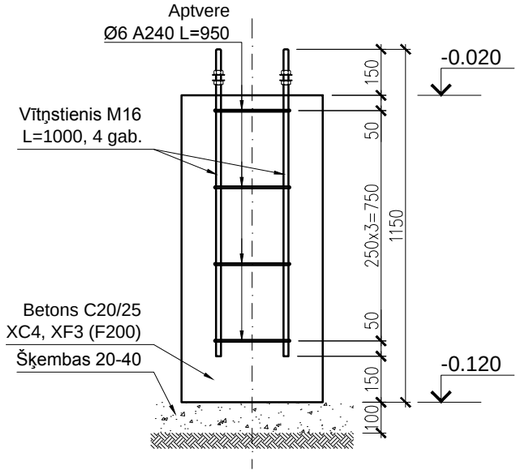


## P-3, M1:20

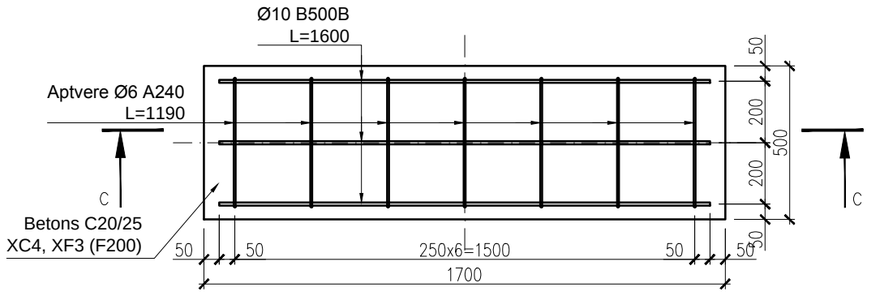


## 'c-c', M1:20

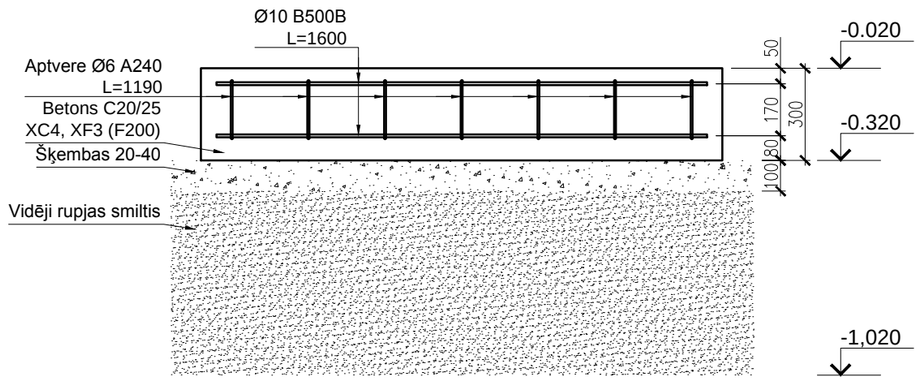


## Piezīmes:

1. Zem pamatiem, kas atrodas ārpus telpas, paredzēt grunts nomaiņu pret vidēji rupju smilti 1,0 m dziļumā no zemes virsmas.
2. Grunts pamatne jāblīvē un grunts uzbērums jāveido pa 25 cm slāņiem ar vibroblieti 500kg vai veltni noblietējot līdz izpildās nosacījumi Ev2/Ev1< 2.5 un Ev2 >60 MPa (DIN 18134). Nesošais šķembu slānis 10 cm biezumā jānoblietē līdz izpildās nosacījumi Ev2/Ev1<2.5 un Ev2>120 MPa (DIN 18134).
3. Betona izgatavošanas, iestrādāšanas un kvalitātes atbilstības kritēriji vadoties no LVS EN 206-1:2001 prasībām.
4. Betonēšanas darbus veikt apstākļos, kad vidējā diennakts temperatūra nav zemāka par +5°C .Zemākas temperatūras gadījumā jāveic pasākumi, kas nodrošina būvdarbu veikšanu ziemas apstākļos.
5. Tērauda konstrukciju montāžu veikt pie betona stiprības ne mazāk 18 MPa
6. Ja nav norādīts savādāk dzelzsbetona konstrukcijās, stiegrojuma klases B500 stiegru pārlaidumiem jābūt C20/25 klases betonā ne mazāk kā 59d (d - stiegru diametrs). Stiegru enkurošanas garums C20/25 klases betonā ne mazāk kā 49d.

±0.000=12.850 BAS


"STRASA KONSULTANTI" SIA
BRASLAS 27/1-5, RĪGA, LV-1084
TĀLR. 67 514 741, FAKSS 67 514 742
INFO @STRASA.LV, REĢ. NR. 40003226022


**P-12-001.5**

| | | | |
|---|---|---|---|
| PASŪTĪTĀJS: | PSIA "Ventspils Siltums" | STADIJA | TP |
| BŪVOBJEKTS: | Ventspils pilsētas centralizētās siltumapgādes avota Ventspilī, Talsu ielā 69 rekonstrukcija, pārejot uz citu kurināmo-koksnes biomasu **5. kārta** | LAPAS NR. | BK-2 |
| | | LAPU SKAITS | |
| | | MĒROGS | 1:50 |
| RASĒJUMS: | KATLU MĀJA KĀPŅU PAMATI | FORMĀTS | A2 |
| | | ARHĪVA NR.: | P12001.5_BK_02_B1 |
| DAĻAS VAD. | A. GRIGORJEVS | DATUMS | 20.11.2013. |
| IZSTRĀDĀJA | S. KUFTERINS-MASAĻSKIS | AIZVIETO | |
| | | LAPAS CAUREJOŠ. NR. | |

A3